

CUESTIONES SOBRE PROBLEMAS SOCIALES

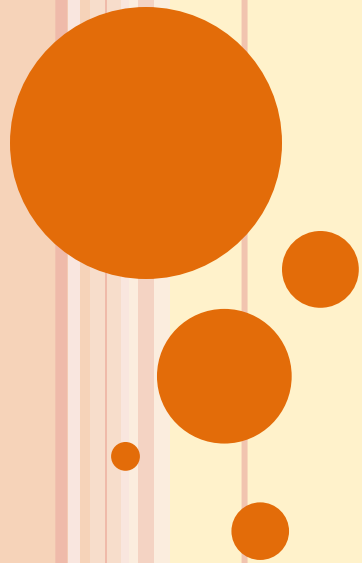

INTRODUCCIÓN

- Tema a estudiar —————> Problemas Sociales
- Cambios en las percepciones sociales
- Económica
- Política
- Social



OBJETIVO

- Analizar los cinco problemas que afectan a la sociedad

Canaria según:

- Sexo
- Ocupación
- Edad



DEFINICIÓN SOCIOLÓGICA DE PROBLEMA SOCIAL

- Los problemas sociales son una construcción social.
- Definición funcionalista: disfunciones o patologías del sistema.
- Enfoque marxista: conflicto de intereses producidos por el sistema económico.



DEFINICIÓN SOCIOLÓGICA DE PROBLEMA SOCIAL

- Teoría constructivista: institucionalización a través de la toma de conciencia y la acción colectiva.
- Definición: un problema social es originado a través del conflicto de intereses y existe “cuando un grupo de influencia es consciente de una condición social que afecta a sus valores, y que puede ser remediada mediante una acción colectiva” (Sullivan, 1980)



CONTEXTUALIZACIÓN

- Punto de partida del estudio → Situación actual

↓
Relación Problemas sociales

- Problemas que más destacan en el CIS:
 - El paro: 71'1%
 - Los problemas de índole económico: 49'4%
 - La clase política, los partidos políticos: 26'8%
 - La sanidad: 9'1%
 - La corrupción y el fraude: 8'5%



CARACTERÍSTICAS DE LA MUESTRA.

- Isla de Tenerife
- Muestra de 236 individuos
- Edad comprendida 16 y 84 años



HIPÓTESIS

- Van a salir los problemas sociales que salen actualmente en las noticias de ámbito económico y político.
- El primer problema que más preocupa es el paro.
- Para los estudiantes el menor problema que les preocupa es la crisis de valores.
- Las mujeres vana a elegir como problema principal la educación o la sanidad con respecto a los hombres.



PRIMER PROBLEMA GENERAL:

Primer problema

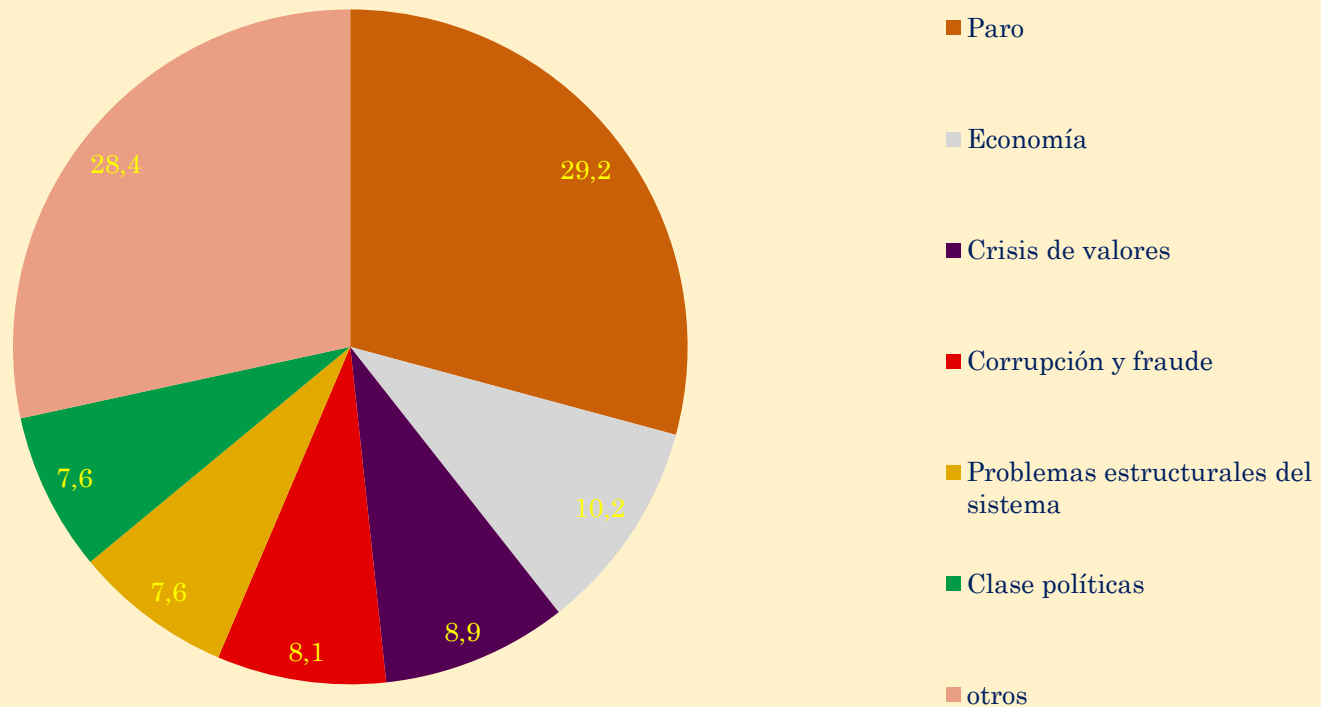

PRIMER PROBLEMA POR SEXO

HOMBRE:

Primer problema Hombres

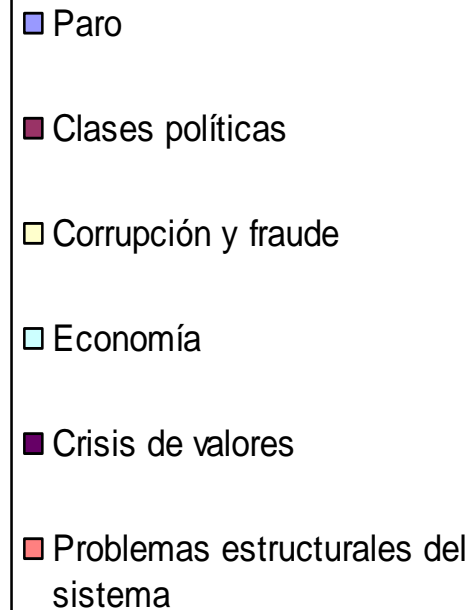
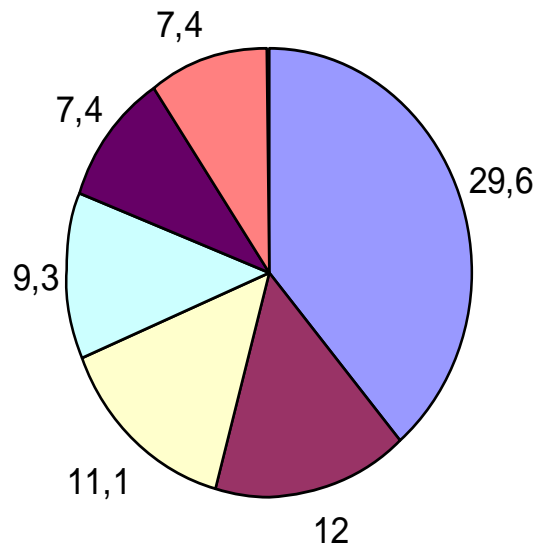

PRIMER PROBLEMA POR SEXO MUJER:

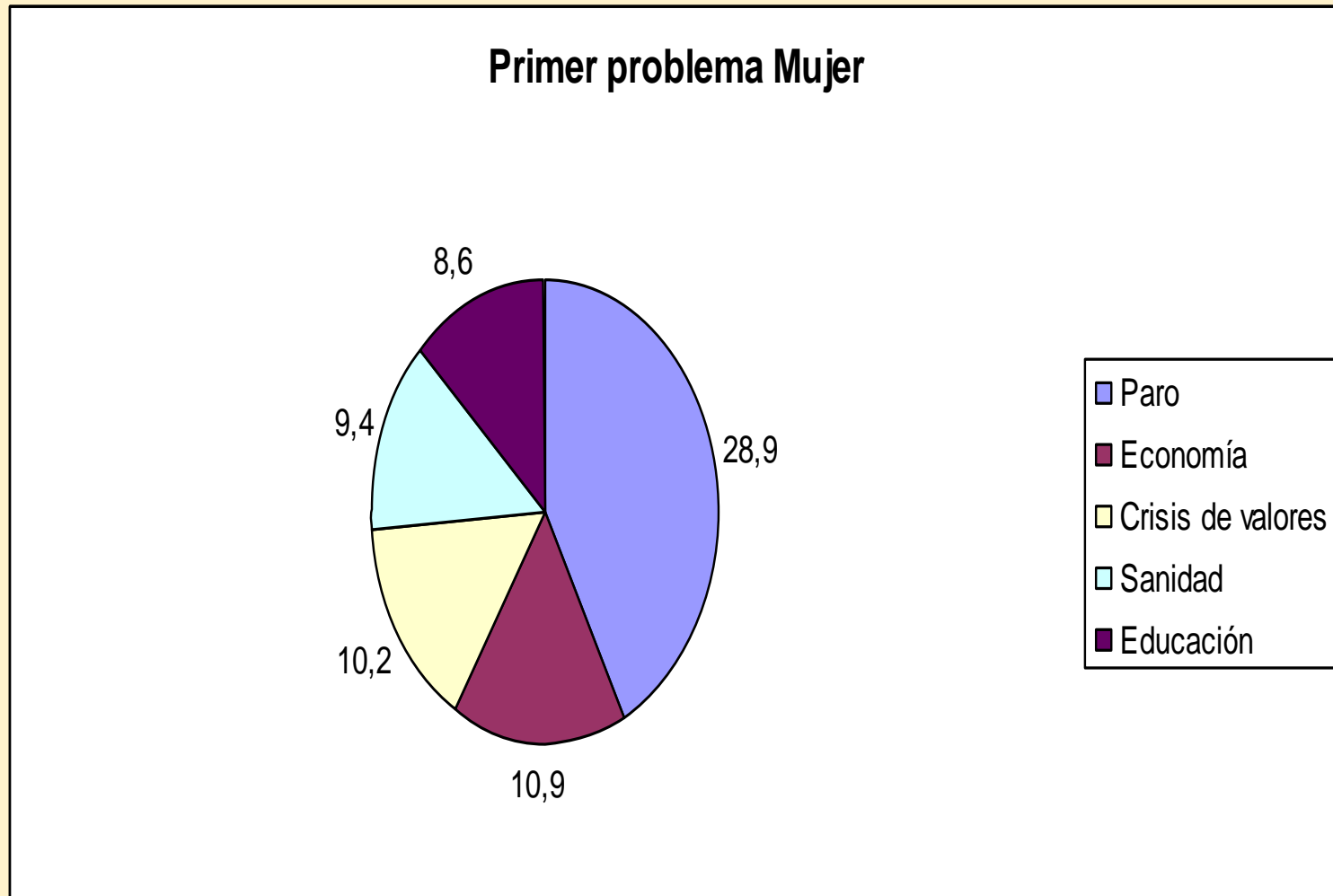

PRIMER PROBLEMA POR OCUPACIÓN

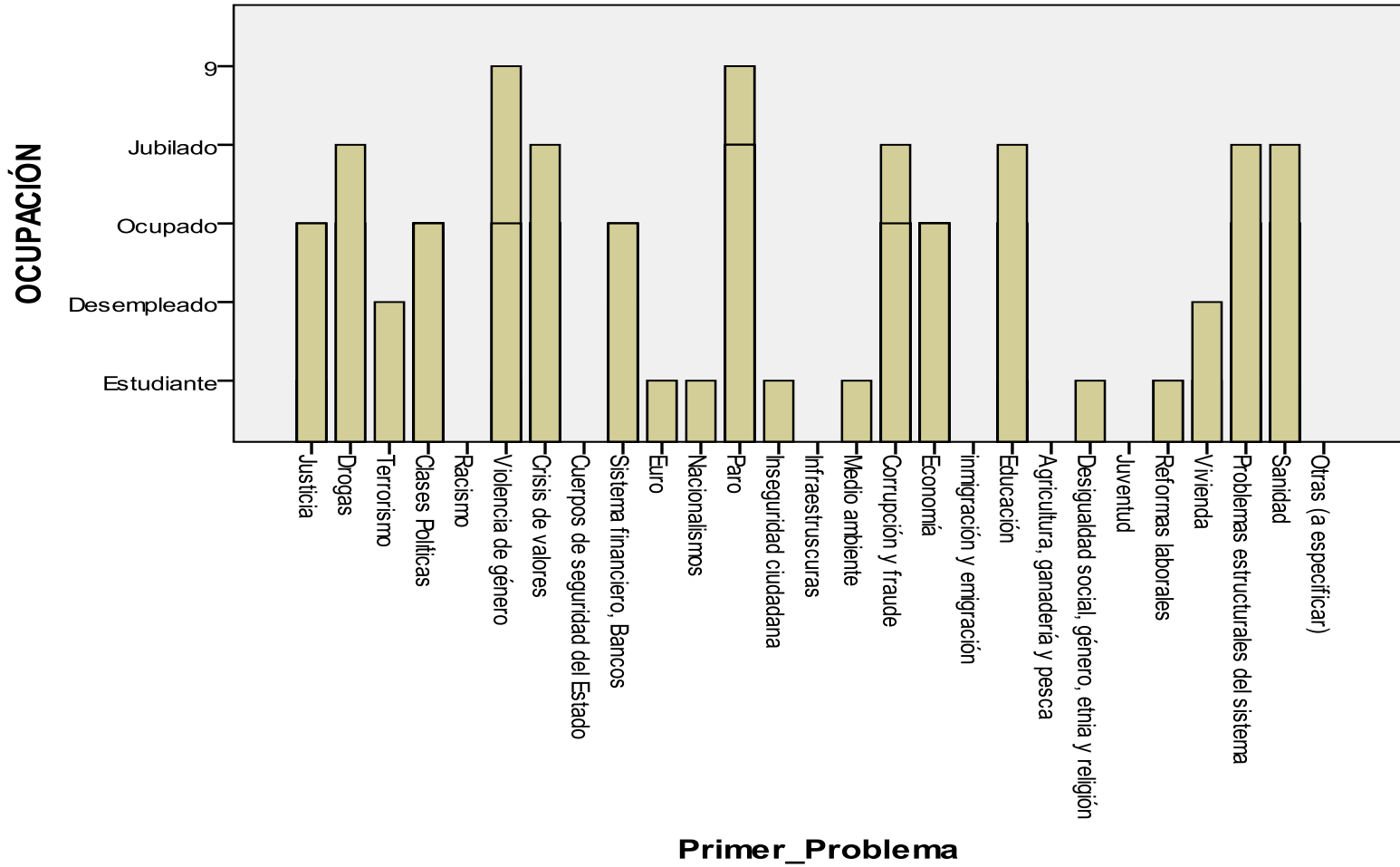

SEGUNDO PROBLEMA GENERAL:

Segundo problema

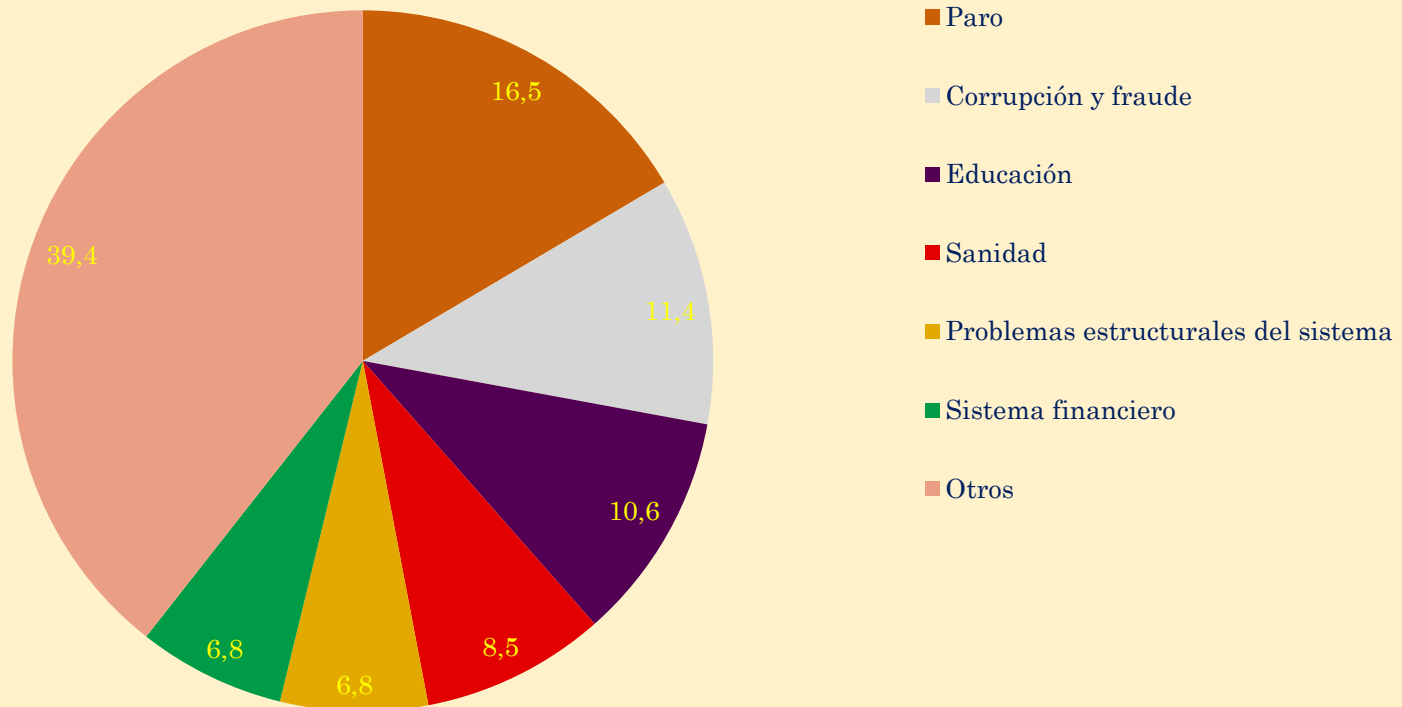

SEGUNDO PROBLEMA POR SEXO

HOMBRE:

Segundo problema Hombres

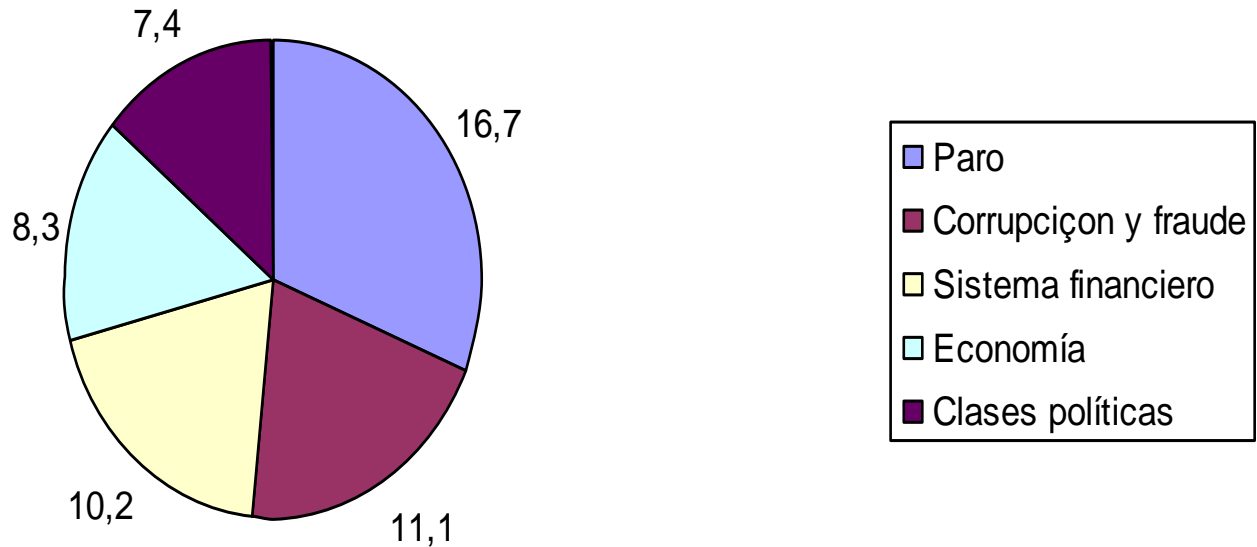

SEGUNDO PROBLEMA POR SEXO MUJER

Segundo problema Mujeres

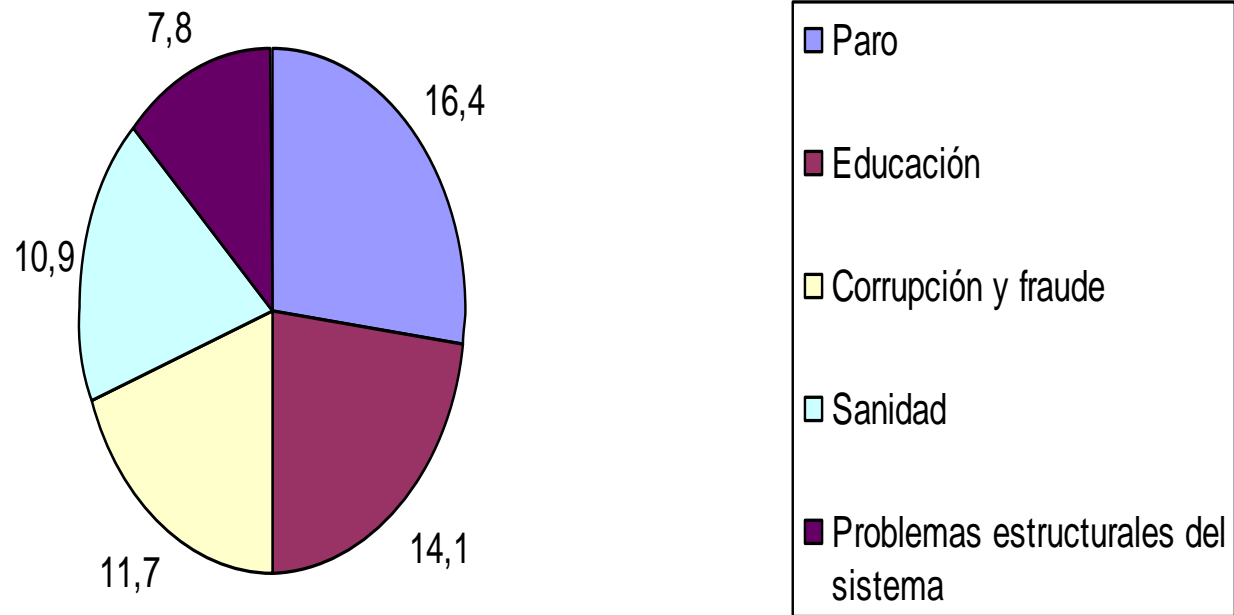

SEGUNDO PROBLEMA POR OCUPACIÓN

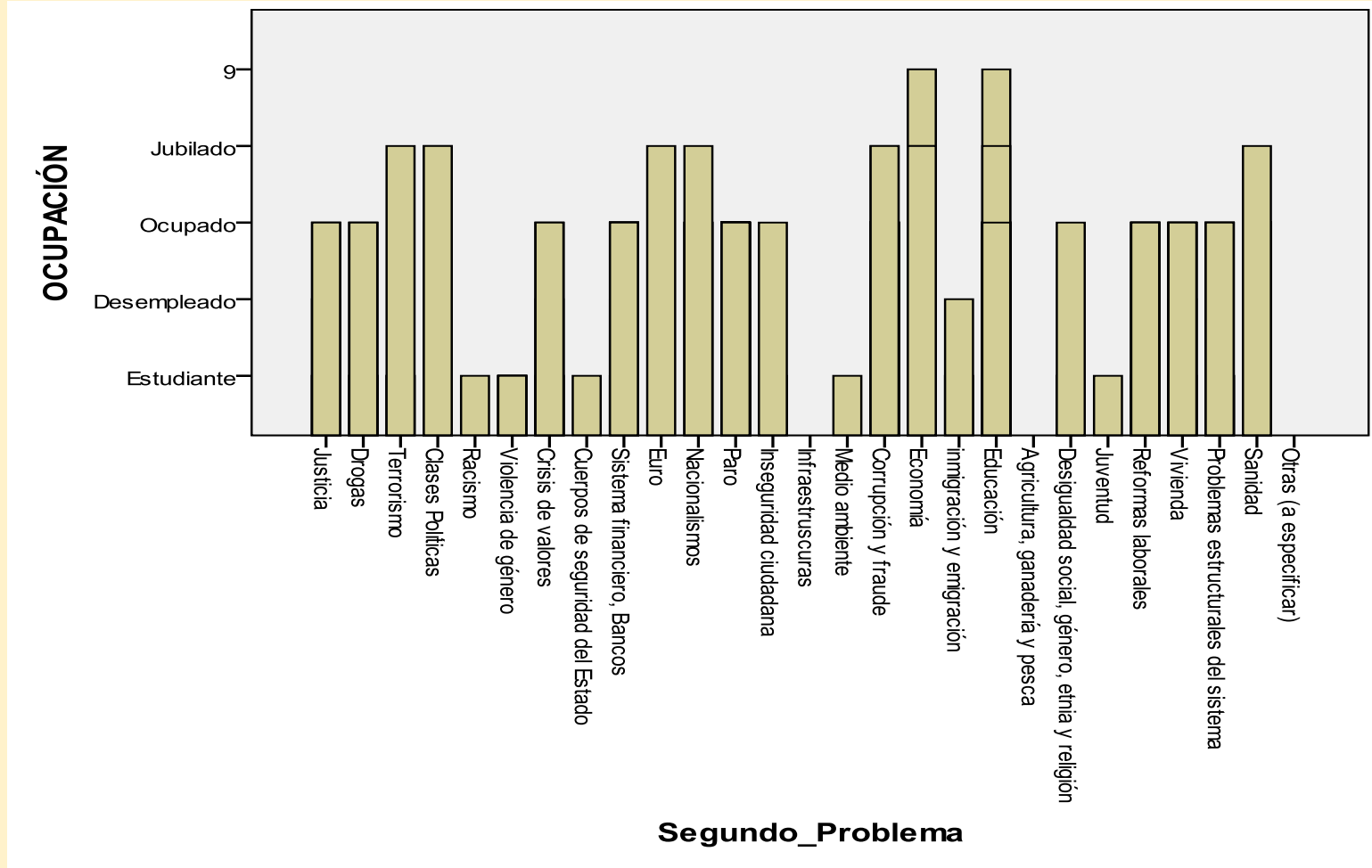

TERCER PROBLEMA GENERAL:

Tercer problema

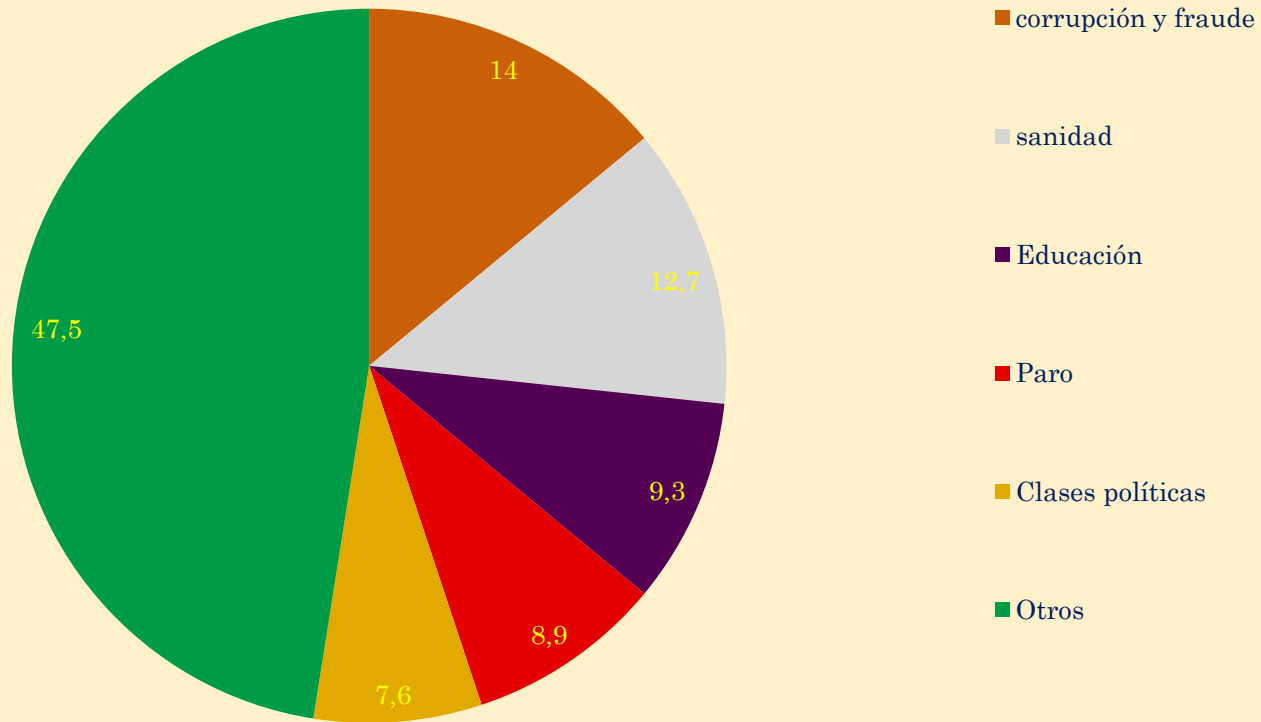

TERCER PROBLEMA POR SEXO

HOMBRE:

Tercer problema Hombres

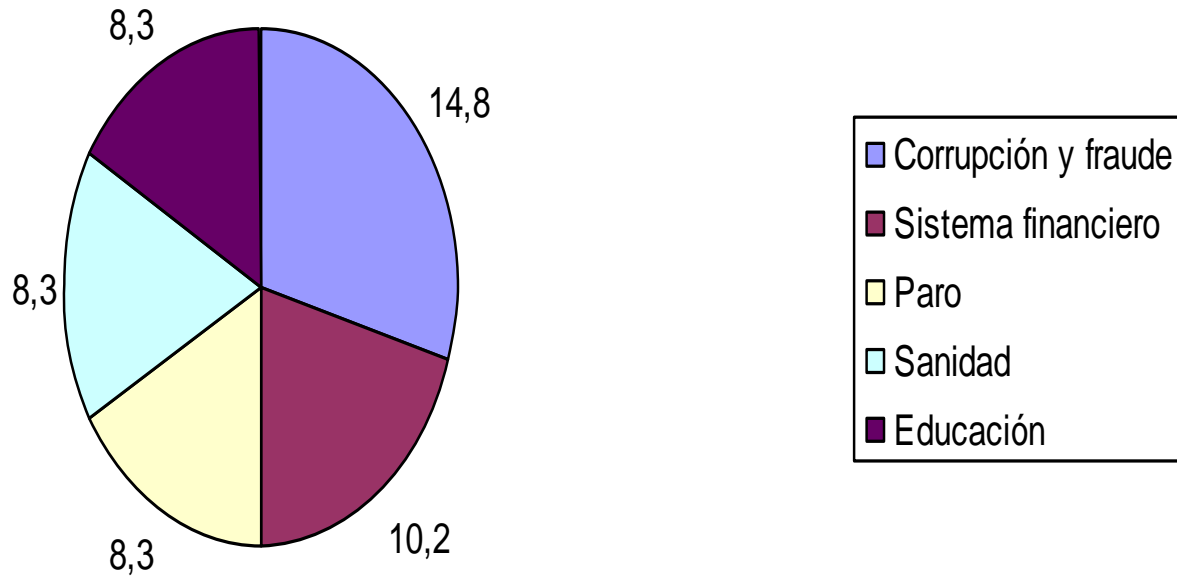

TERCER PROBLEMA POR SEXO MUJER

Tercer problema Mujeres

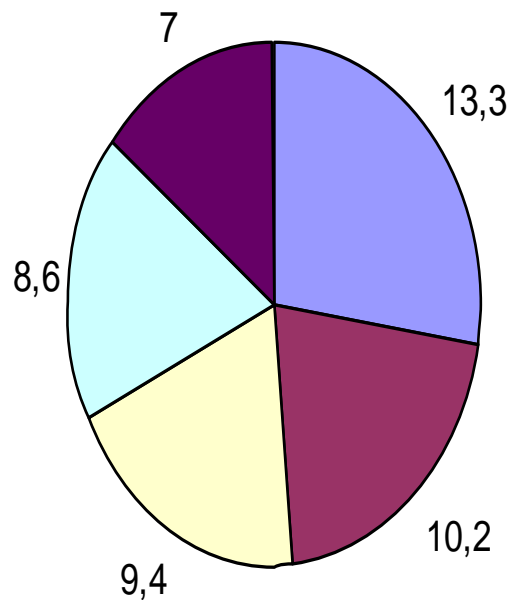

- Corrupción y fraude
- Educación
- Paro
- Clases políticas
- Reformas laborales



TERCER PROBLEMA POR OCUPACIÓN

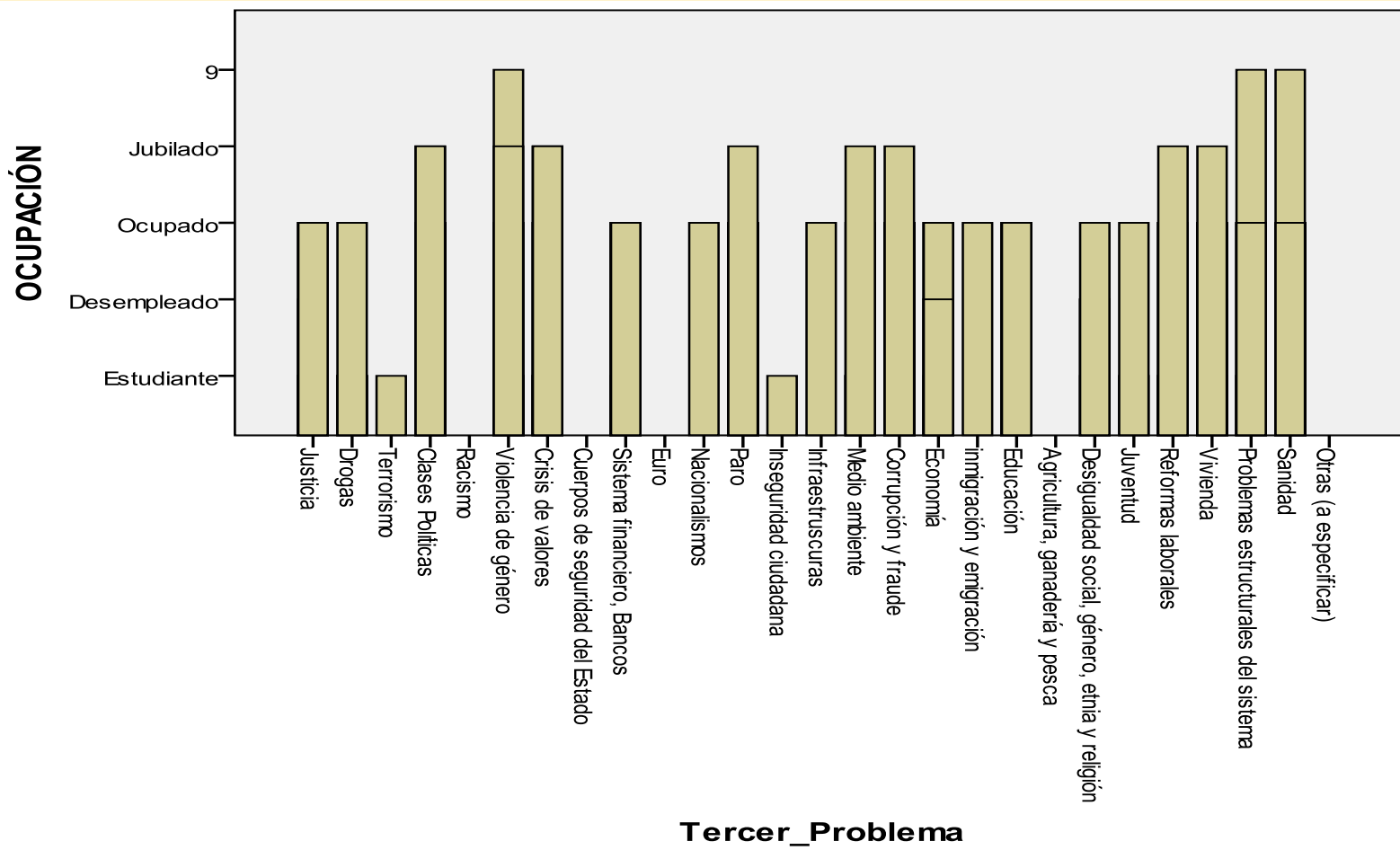

CUARTO PROBLEMA GENERAL:

Cuarto problema

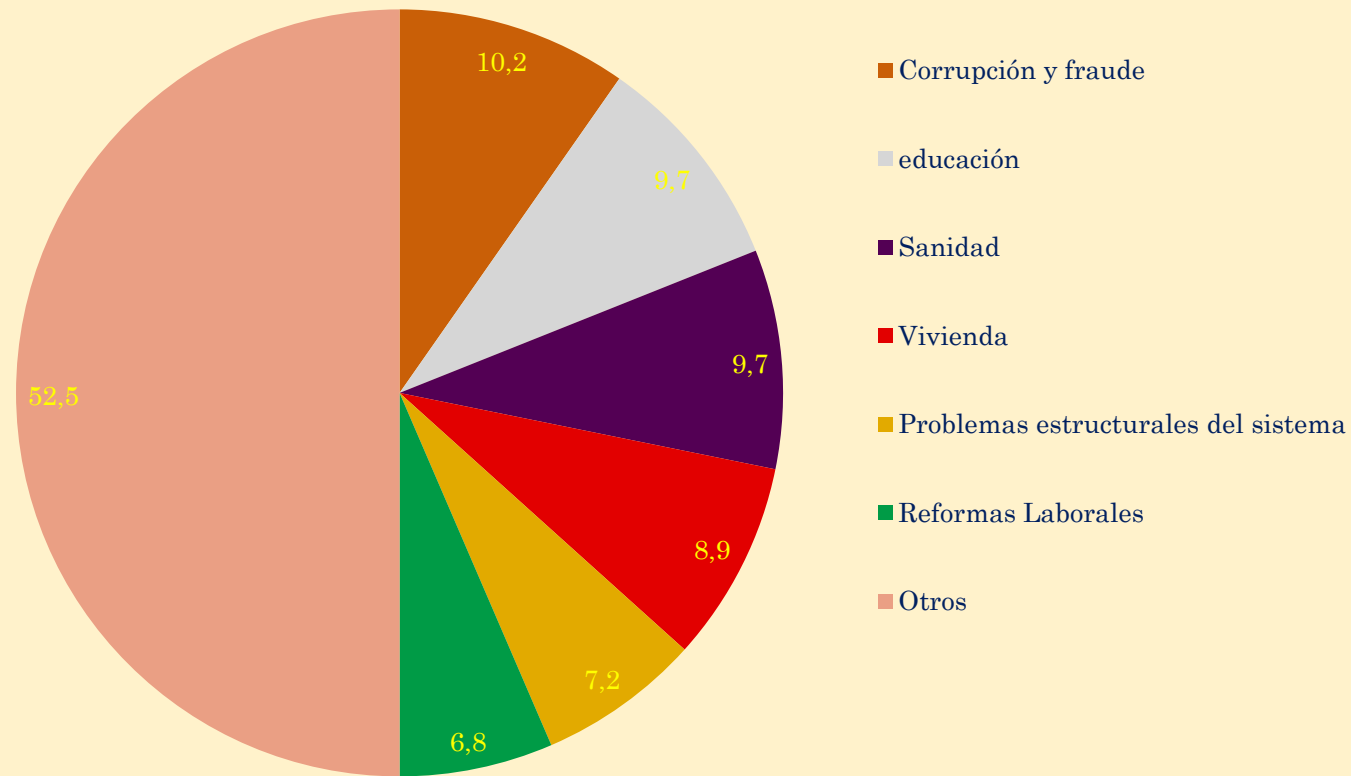

CUARTO PROBLEMA POR SEXO

HOMBRE:

Cuarto problema Hombres

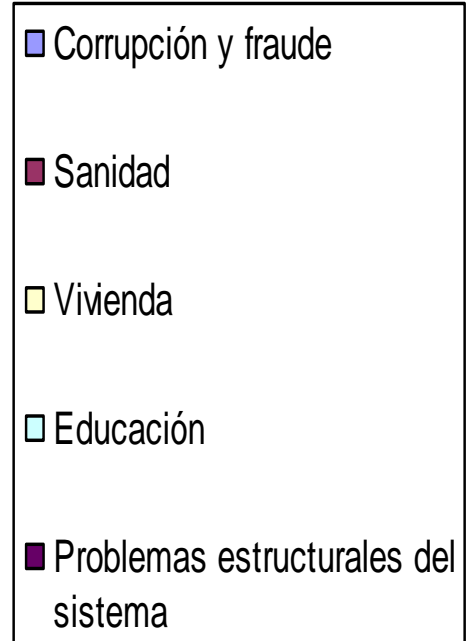
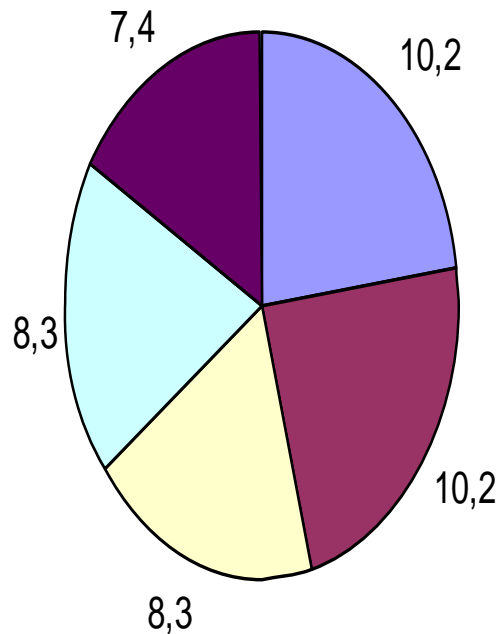

CUARTO PROBLEMA POR SEXO MUJER:

Cuarto problema Mujeres

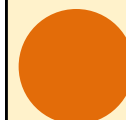
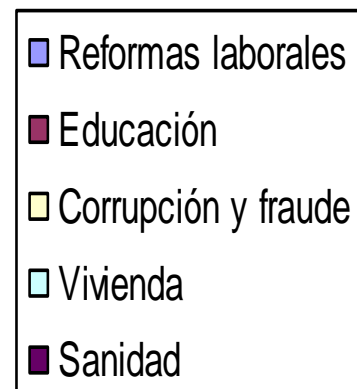
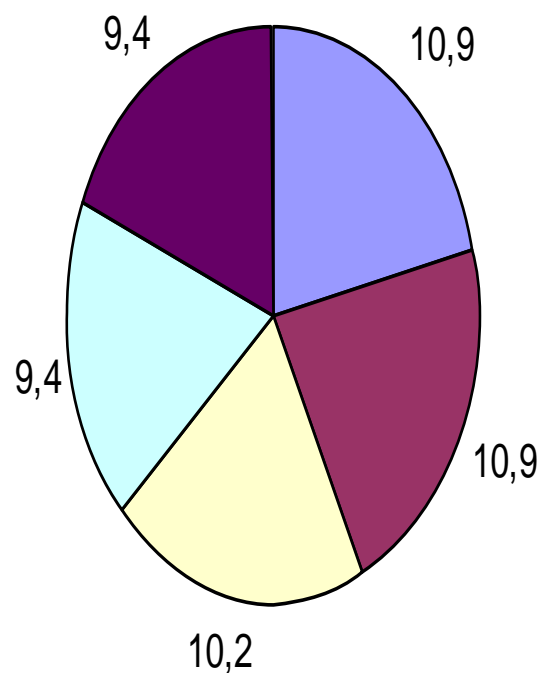

CUARTO PROBLEMA POR OCUPACIÓN:

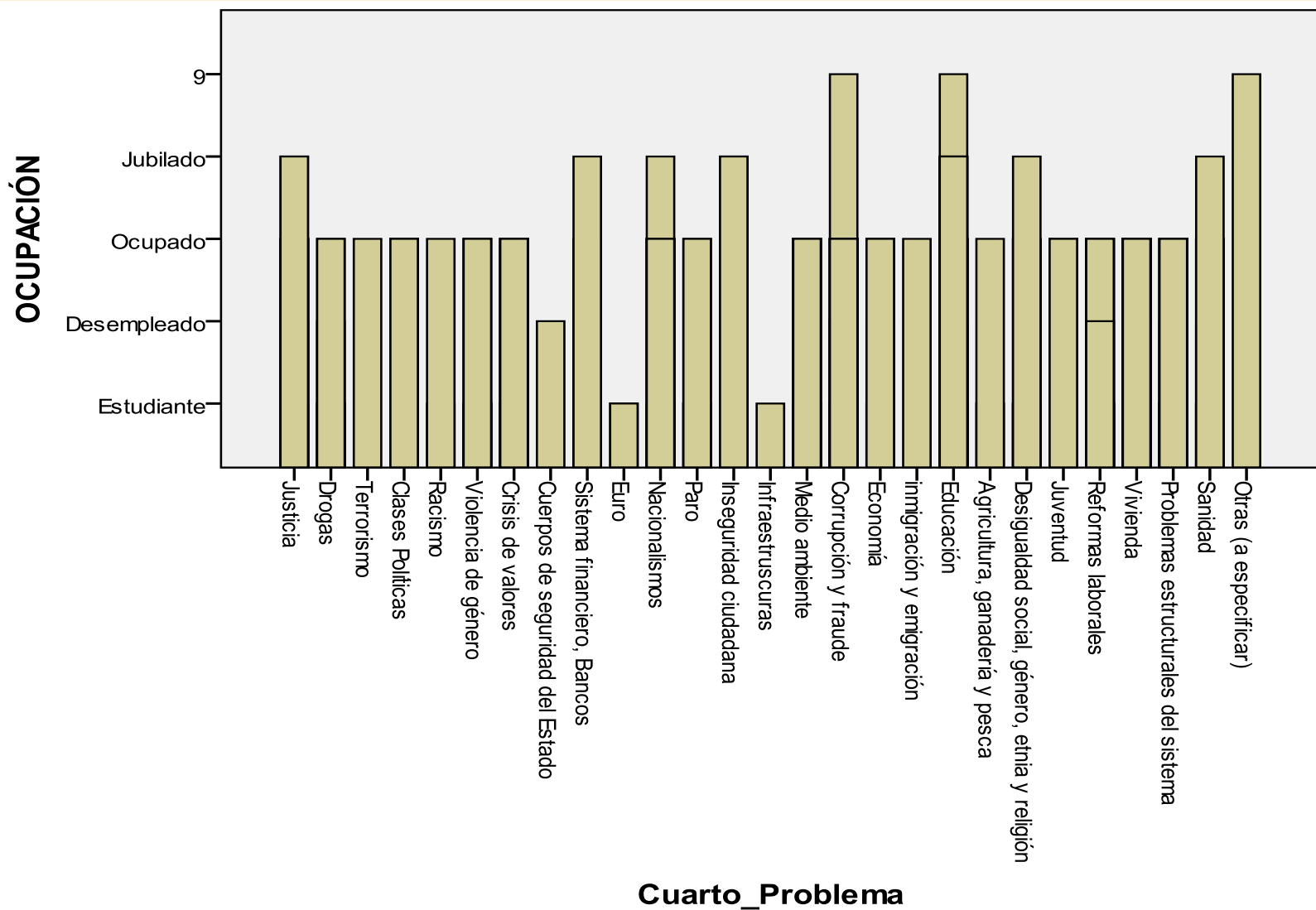

QUINTO PROBLEMA GENERAL:

Quinto problema

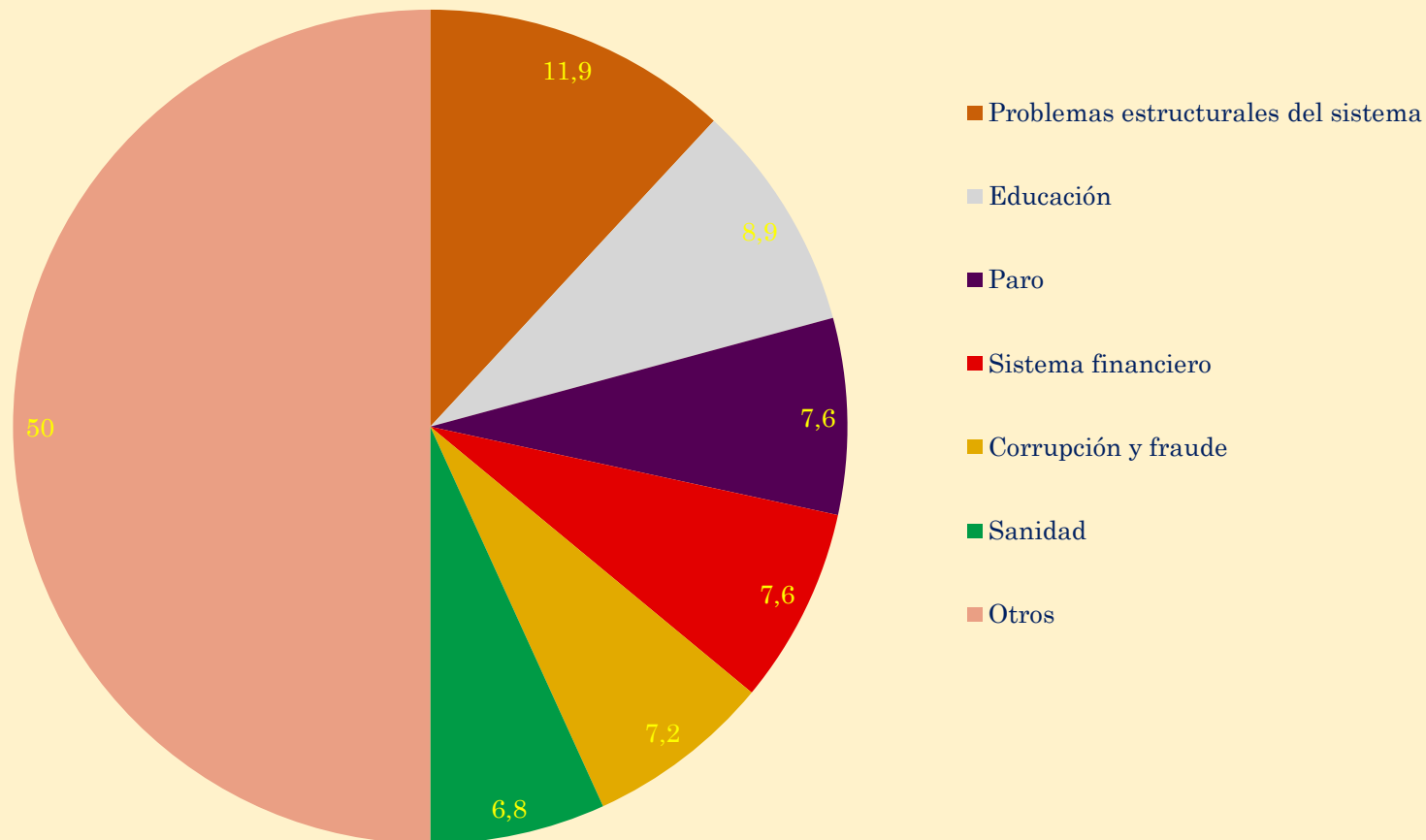

QUINTO PROBLEMA POR SEXO HOMBRE

Quinto problema Hombres

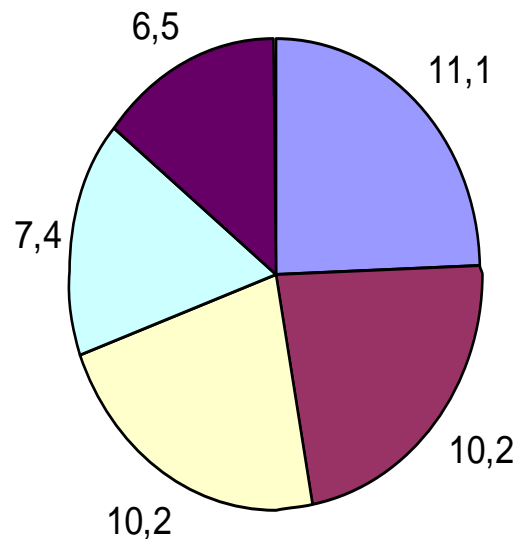

- Problemas estructurales del sistema
- Educación
- Sistema financiero
- Corrupción y fraude
- Sanidad



QUINTO PROBLEMA POR SEXO MUJER:

Quinto problema Mujeres

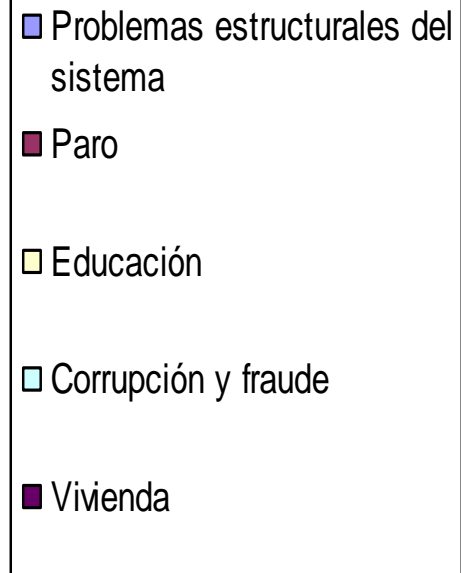
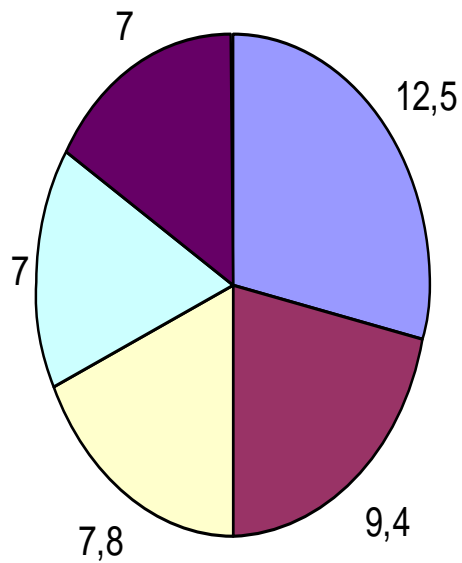

QUINTO PROBLEMA POR OCUPACIÓN

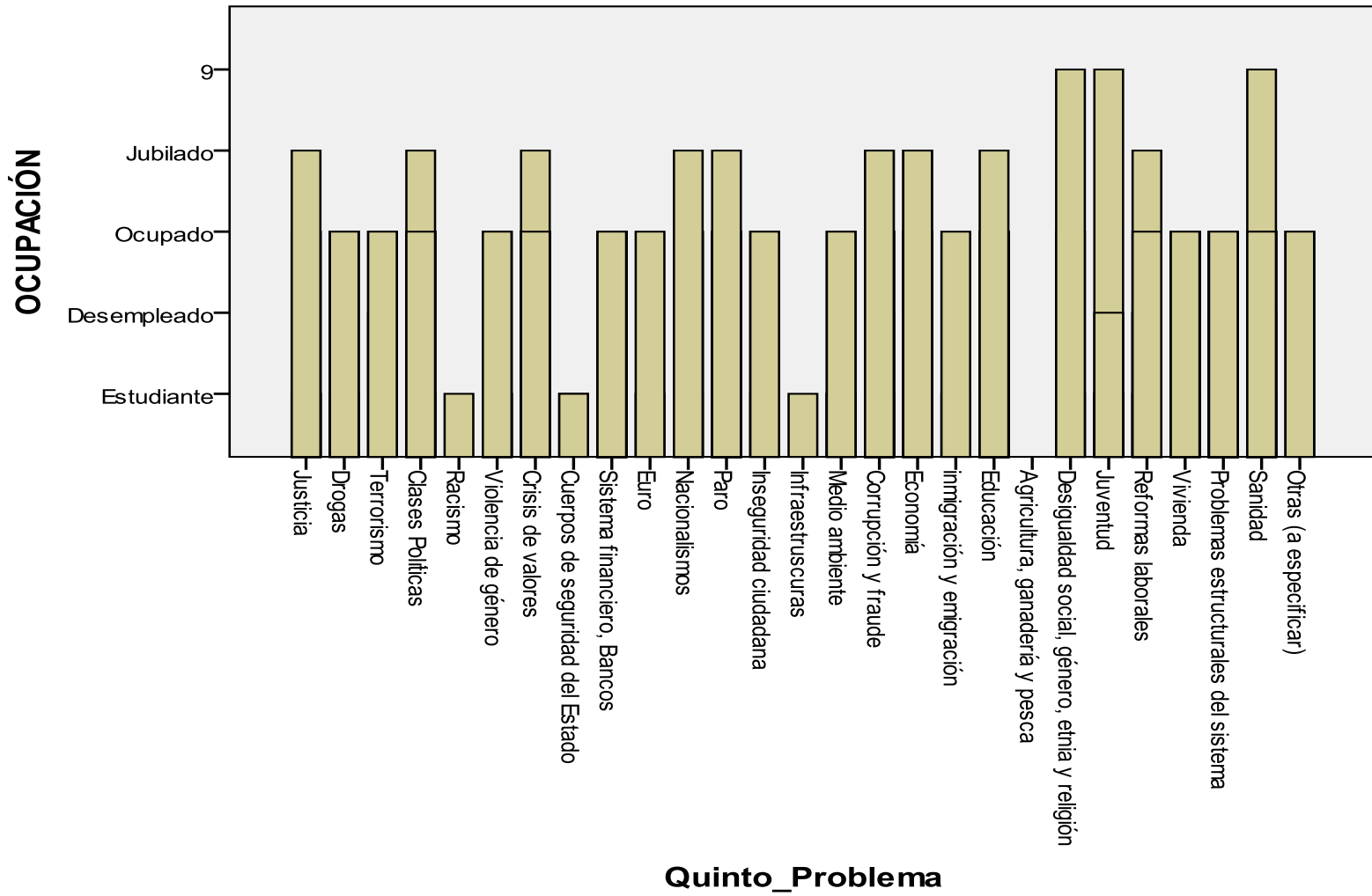

PROBLEMAS SEGÚN RANGO DE EDAD

	Primer Problema	Segundo Problema	Tercer Problema	Cuarto Problema	Quinto Problema
Hasta 20 años	Paro/ Economía (17,6)	Educación (20,6)	Crisis de valores/ Educación (14,7)	Crisis de valores/ Sanidad (14,7)	Paro/ Problemas estructurales del sistema (11,8)
De 21 a 30	Paro (30,5)	Paro (14,6)	Corrupción y fraude (22,0)	Educación (11,0)	Problemas estructurales del sistema (14,6)
De 31 a 40	Paro (25,6)	Paro (17,9)	Sanidad (25,6)	Sistema financiero/ Corrupción y fraude/ Problemas estructurales del sistema/ Educación (12,8)	Paro (15,4)
De 41 a 50	Paro (27,5)	Paro (22,5)	Sanidad/ Paro (12,5)	Vivienda (15,0)	Problemas estructurales del sistema (15,0)
De 51 a más años	Paro (41,5)	Paro (19,5)	Corrupción y fraude/ Clases políticas/ Educación/ Sanidad (12,2)	Sanidad (14,6)	Corrupción y fraude/ Sistema financiero (12,2)



CONCLUSIONES

- Se Rechaza la Hipótesis
- Se Acepta la Hipótesis
- Se Rechaza la Hipótesis
- Se Acepta la Hipótesis



OBSERVACIONES

- Determinar tendencia ideológica
- Análisis Complejo
- Dificultad a la hora de elegir cinco problemas
- Resultados similares a los del CIS



GRACIAS POR SU ATENCIÓN

Trabajo Realizado por:

- Ana Álvarez
- Isabel Carrascosa Casanova
- Sara Jezabel Glez. De Arcos
- Isabel Pérez Glez.
- Saray Rodríguez García
- Sonia Villa Álamo

