

**ANÁLISIS DE LAS POLÍTICAS Y
SERVICIOS SOCIALES EN LOS
PROGRAMAS ELECTORALES 2011**

**Barboza, Cristina.
Borges, Efrén.
Salazar, Montse.**

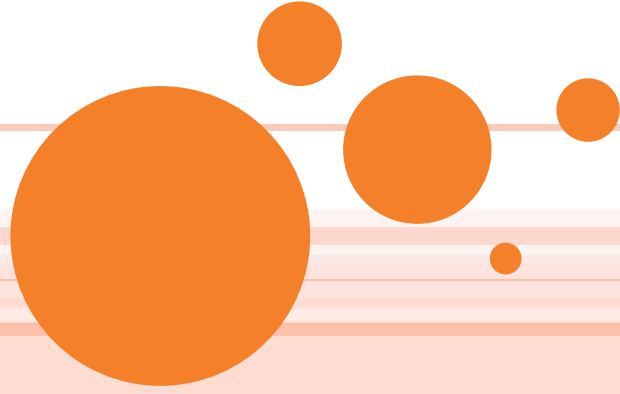

I.U.

Los Verdes

Iniciativa
por El
Hierro



PROGRAMA ELECTORAL

- 83 Páginas
- Servicios Públicos:
 - Apartado más extenso:
 - Páginas – 23
 - Sub apartados
 - 4º lugar – Propuestas:
 - Económicas – 14
 - Democráticas
 - Ambientales.



EDUCACIÓN

- Pública, laica, democrática y de calidad.
- ¿Cómo? – Cambios curriculares, metodológicos y organizativos.
- Planes integrales - Éxito escolar de todo el alumnado – Atención alumnos con dificultades.
- Sistema integral de becas y ayudas: libros, comedores y transporte.



EDUCACIÓN

- Red planificada, suficiente y pública.
- Creación centros escolares – 0 a 6 años.
- Ratio de 20 a 15.
- Material didáctico gratuito, prestado y reutilizable.
- Mayor autonomía y participación en los centros escolares.



EDUCACIÓN

- Currículum:
 - Perspectiva de género:
 - Enfoque intercultural
 - Visión transversal de materias
- Educación 3.0:
 - Red social educativa pública – Alumnado y profesorado.
 - Red de recursos digitales, públicos, gratuitos y compartidos (wikieduca) – Sustitución libros de texto – Pedagogos.



EDUCACIÓN

- Ampliación oferta Formación Profesional:
 - Prácticas retribuidas
 - Coordinación Comunidades Autónomas
- Mejorar, dignificar y reconocer la labor del profesorado y otros profesionales de la educación.

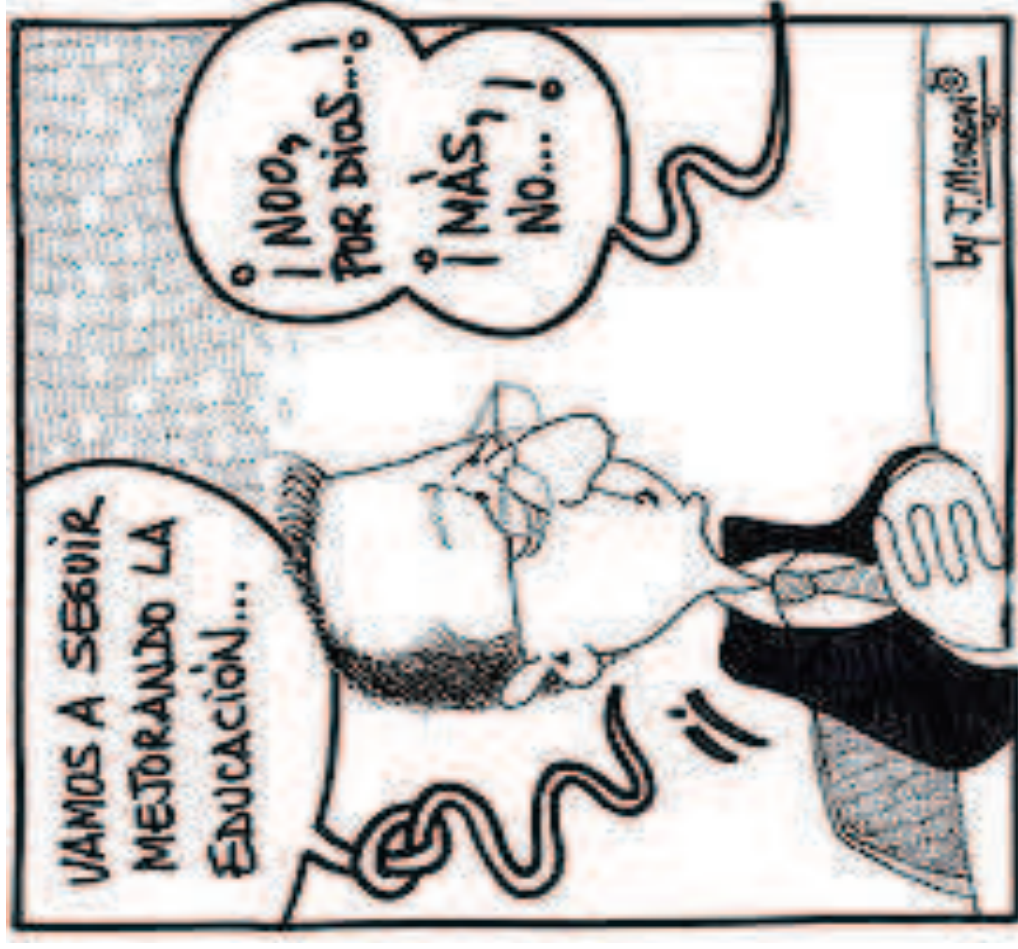

UNIVERSIDAD

- Pública, de calidad, al servicio de la Sociedad.
- Eliminación P.A.U.
- Aumento financiación investigación no militares.
- Descenso tasas universitarias.



UNIVERSIDAD

- Becas salario: el estudio como una actividad socialmente útil que debe ser retribuida y cotizante.
- Plazas de acuerdo a las necesidades sociales.
- Modelo económico y social ecológicamente sostenible – I + D + I.



UNIVERSIDAD

“Recuperación y reforzamiento de la **investigación en temas socioeconómicos**, con especial énfasis en los objetivos dirigidos al estudio de los fenómenos de **marginación y exclusión social, emigración, consecuencias sociales del paro y la precariedad laboral**. Evaluación del impacto social de las políticas de **reducción del gasto público y de desregulación de las condiciones de trabajo**. Evaluación del impacto de las tecnologías generadas sobre el empleo, la calidad de vida y el medio ambiente.”



SANIDAD

- Pública y universal.
- Salud: “categoría va más allá de la ausencia de enfermedad y se considera un estado completo de bienestar físico, mental y social” .
- Buena relación coste beneficio – % P.I.B.
- No incremento – Mejor reparto – Mayor transparencia.



SANIDAD

- Eliminar desigualdades entre CC.AA.
- Participación de profesionales y resto de ciudadanos en la gestión y la asignación de recursos y servicios.



SERVICIOS SOCIALES

- “Los servicios sociales deben luchar contra la pobreza y la desigualdad en cuatro espacios: sociolaboral, sociosanitario, socioeducativo y sociocultural, y desde una perspectiva preventiva y de género.”
- No a los Servicios Sociales como “mecanismo funcional, asistencialista y controlador de la pobreza a modo de beneficencias caritativas pasadas.”



SERVICIOS SOCIALES

- Media europea: 7% P.I.B. – 8 +
- Red de servicios públicos y a la carta.
- Renta mínima o salario social básico: Vincenç Navarro.
- Red nacional de residencias para mayores.



VIVIENDA

- Dación en pago – Carácter retroactivo – Personas desahuciadas o en proceso.
- Paro:
 - Desahucio suspendido
 - Moratoria
 - 30%
- Autoconstrucción y viviendas a precio de coste.



JUSTICIA

- Independencia del Poder Judicial.
 - Sistema de elección – Tribunal Constitucional, Consejo Gral. Poder Judicial y Fiscal General del Estado.
 - Régimen de incompatibilidades y requisitos para los vocales del C.G.P.J.
 - Sistema de acceso por oposición: temario no memorístico y meritocrático.
- 

PENSIONES

- Eliminar los topes máximos de cotización y acercar la cotización a los salarios reales.

- No más de:
 - 65 años
 - 15 años cotizados como máx.

- I.P.C.



INFANCIA

- Ley orgánica integral: violencia contra la infancia.
- Plan integral de acción contra la pobreza infantil y por el bienestar de la infancia.
- Ampliar duración de bajas por maternidad y paternidad, como medida para favorecer la conciliación laboral y familiar y fomentar la parentalidad positiva.



SEGURIDAD

- Integral: Bienestar social y seguridad.
- Prevención y protección social – Barrios marginales o marginados.
- Prioridades de intervención ante fenómenos delictivos – Crimen Organizado, Violencia contra las mujeres, Corrupción, delitos financieros, etc.



SEGURIDAD

- Guardias Civiles – Asociación.

- Policía:

- Descentralización
- Carrera

- Código Ético común

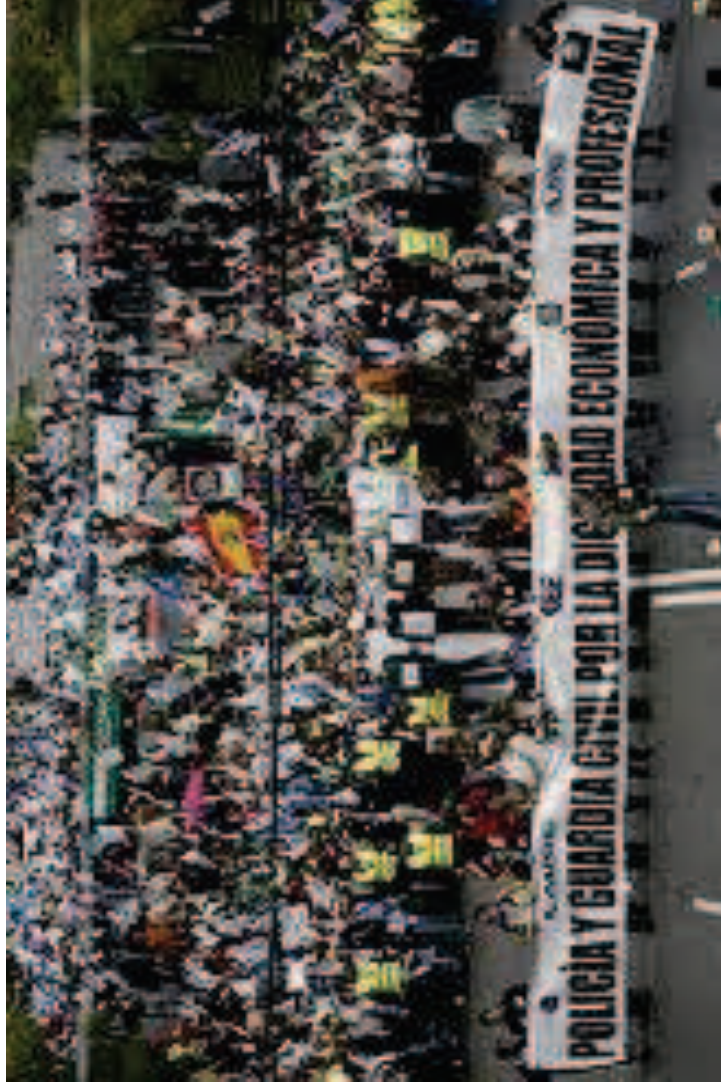

AGUA

- Servicio público vs servicio privado:

“La mayoría de las privatizaciones no obedecen a razones de eficiencia, sino a la voluntad de dar entrada al sector privado a un negocio sin riesgos y con altas tasas de ganancia.”

- Mejorar los servicios de agua públicos: eficiencia y eficacia.



DEPORTE Y CORREO

- Todos los grupos sociales: niños, jóvenes, adultos, mayores, discapacitados.
- Educación obligatoria: enseñar el deporte.
- Sector de investigación y comercio.
- Servicio postal público: financiación y empleo.



FUENTES Y ENLACES

- Página Izquierda Unida de Tenerife:
www.iutenerife.org
- Página Partido Verde España:
www.verdes.es
- José María Pérez Ventura en “Buenos Días Canarias”:
http://youtu.be/PnOg_vCO9BI
- Campaña publicitaria:
<http://youtu.be/PIIet3a-u0k>

