

ASOCIACIÓN TINERFEÑA DE AMIGOS DE LA NATURALEZA (ATAN).

Jorge Núñez Díaz

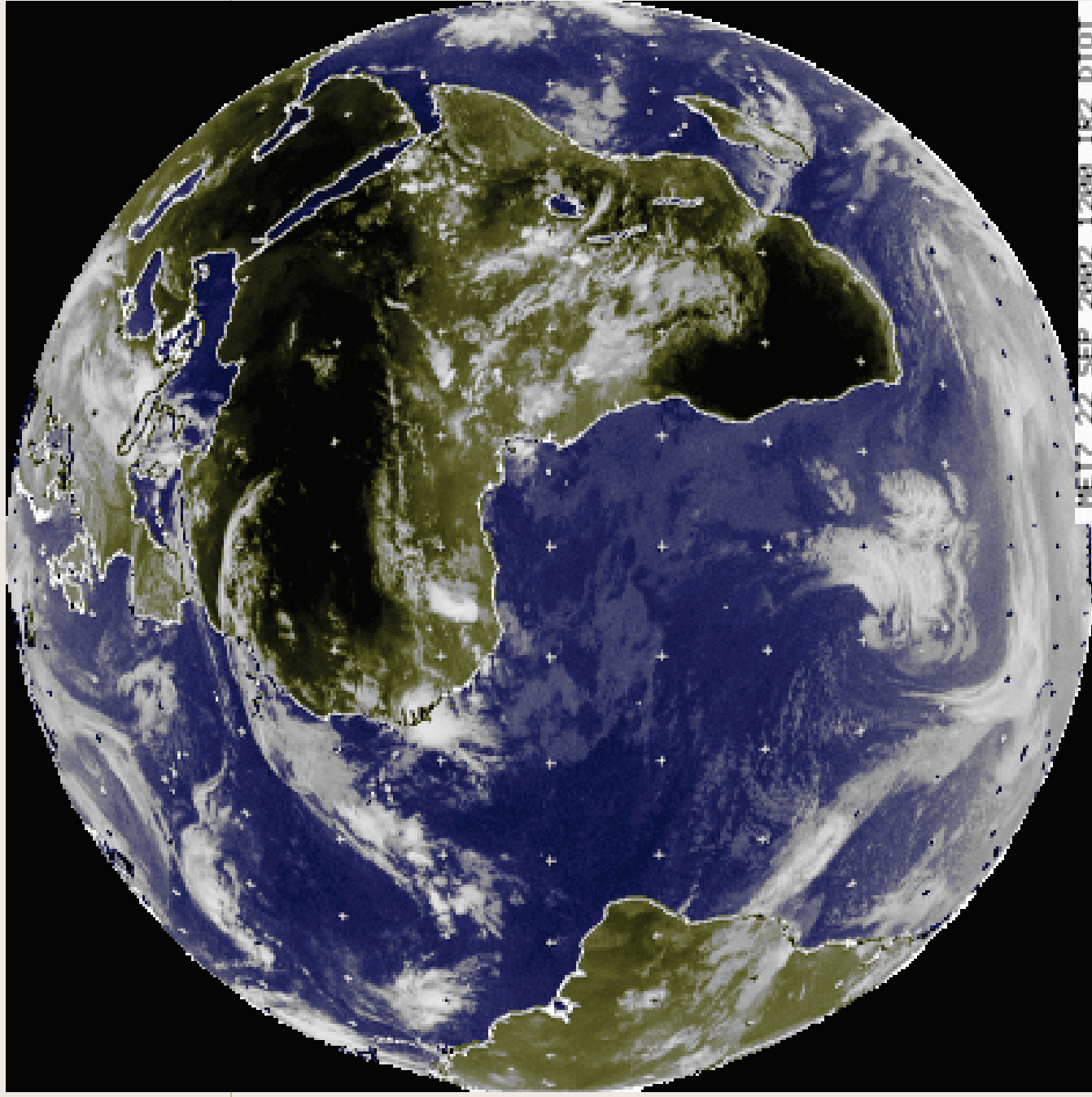



Globo mundial.



ATAN

- **NOMBRE Y SIGLAS:** Asociación Tinerfeña de Amigos de la Naturaleza (ATAN)
- **DIRECCIÓN:** Calle Santo Domingo, 10 38080 Sta. C. de Tenerife
- **TELÉFONO:** 922-279-392 **FAX:** 922-249-417
- **EMAIL:** atan@atan.org
- **WEB:** www.atan.org/web/
- **PERSONA DE CONTACTO:** Ester Bacallado
- **FECHA EN QUE SURGE:** 1972

CONTEXTO EN EL QUE SURGE ATAN



- El movimiento ecologista canario surge a finales de los sesenta y principios de la década de los setenta.

• Pretenden dar respuesta activa a la degradación de la naturaleza y de las condiciones ambientales ocasionadas por el modelo de desarrollo económico vigente.

• El movimiento ecologista Canario destacó en esta primera fase por sus informes sobre aves en peligro de extinción, y por elaborar la primera propuesta para la declaración de Parques marinos en las Canarias Orientales.



ATAN

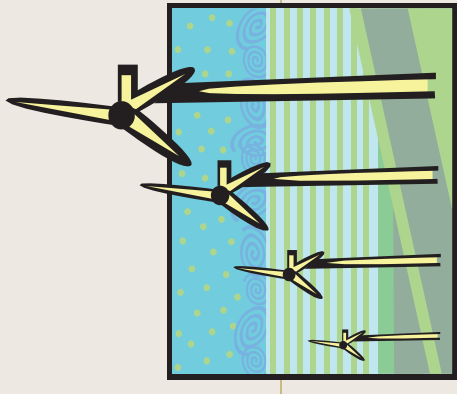

OBJETIVOS GENERALES:

- Defender el medio ambiente.

OBJETIVOS ESPECÍFICOS:

- Defender el patrimonio natural y cultural de las islas canarias.
- Ordenación y uso sostenible de los recursos del territorio y de la calidad de vida de sus habitantes.

ATAN

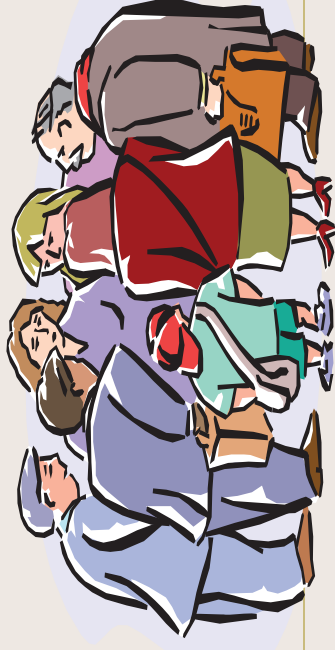

Valores principales:

- Proteger y conservar el patrimonio natural y cultural del Archipiélago Canario.
- Promover y fomentar el desarrollo sostenible con nuestro entorno.
- Mejorar la calidad de vida urbana en Tenerife pugnando para ello contra las centrales térmicas en Gran Canaria y Tenerife.

ATAN

Organización:

- Modelo de gestión horizontal.

Tema o Área en que desarrolla su actividad:

- Costas
- Carreteras
- Agua
- Contaminación
- Varios: Animales, Montes, Espacios, etc.



ATAN



Ámbito territorial de actuación:

Tenerife y las Islas Canarias.

Vínculo a alguna institución o asociación:

Para mantener su independencia no pertenecen a ningún otro colectivo.

Aunque pueden colaborar con otra asociación como:

Ben Magec.

Greenpeace.

Amnistía internacional.

Ecologistas en Acción.

SEO Birdlife.

Etc.

ATAN



Actividad en los últimos tres años:

Realiza actividades al aire libre, cuyo fin es ampliar y mejorar nuestros conocimientos sobre la naturaleza, los espacios protegidos y posibles afecciones al medioambiente y el patrimonio:

2011:

5 Rutas (medianías de Arico, etc.).

1 Sesión de fotografía.

1 visita a la fincha del Helecho (Arico).

Diversos Debates.

Fiesta 40 cumpleaños de Atan.

2010:

Numerosas rutas por las costas de la Isla.

2009:

Ídem.

Atan

PROYECTOS O PROGRAMAS EN LOS ÚLTIMOS TRES AÑOS:

- Proyecto “La Talega” consiste en la sustitución de las pequeñas bolsas de plástico que nos proporcionan al comprar pan por unas bolsas de tela reutilizables. Estas bolsas son gratuitas tanto para el cliente como para las panaderías.
- Numerosos proyectos de educación y sensibilización medioambiental destinado a los centros educativos (Padre Anchieta, etc.).

ATAN

SERVICIOS QUE PRESTA:

- Sensibilización con el medioambiente (Actividades, publicaciones de libros, artículos de periódicos, etc.).

PERTENENCIA Y/O COLABORACIÓN EN COORDINADORA, PLATAFORMA, FEDERACIÓN, FORO, RED SOCIAL:

-Facebook.

RECURSOS HUMANOS QUE DISPONE:

- 700 personas.
- De todo (activistas, militantes, socios...)
- Posibles perfiles:**
- Veteranos.
- Mayor número de mujeres que de hombres.
- Algún docto.

ATAN

RECURSOS MATERIALES:

-Local prestado

INTERVALO DE PRESUPUESTO ANUAL:

Entre 5.001 y 10.000

FUENTES DE FINANCIACIÓN:

100% Cuotas de socios.

¿Qué es ATAN?

La "ASOCIACIÓN TINTERFEÑA DE AMIGOS DE LA NATURALEZA" (ATAN), es una organización ecologista, dotada de personalidad jurídica, sin ánimo de lucro, con **independencia política y económica**, que se rige por sus propios estatutos.

Fue fundada en 1971 siendo, junto con ASCAN en Gran Canaria, una de las primeras asociaciones ecologistas de Canarias.

Su fin general es la defensa del Medio Ambiente y, dentro de él, sus objetivos concretos son la **defensa del patrimonio natural y cultural de las Islas Canarias**, la **ordenación y uso sostenible de los recursos** del territorio, y de la **calidad de vida** de sus habitantes, entendiéndose que el ser humano es parte integrante del medio ambiente

Desde nuestros inicios hemos compaginado la defensa de la naturaleza con el acercamiento y el disfrute de la riqueza natural de las islas. Para ello además de las actividades de denuncia, investigación, estudio y seguimiento, se llevan a cabo actividades de información, de educación medioambiental, culturales y recreativas (debates, conferencias, proyecciones, concursos fotográficos, excursiones, etc.).

ATAN participa junto a otros colectivos en luchas comunes por la defensa de la naturaleza (ej.: proyecto Puerto Ind. de Granadilla, torres de Vilaflor, Playa de las Teresitas, radares, etc), y colabora puntualmente con colectivos ecologistas locales, con SEObirdlife, GREENPEACE-España, y Amnistía Internacional. Además de ello, la presencia de ATAN es reclamada en diversas ocasiones para prestar su asesoramiento, tanto desde organismos públicos como privados.

¿Cómo se organiza ATAN?

ATAN desarrolla su actividad a través de **secciones** o grupos de trabajo con sus propias reuniones. Además, todos los **martes** hay reuniones abiertas en el local social, a las **20:30**.

Sección Jurídica: Investigaciones y evaluación de impactos, denuncias, peticiones, quejas ante Unión Europea, alegaciones, visita a exposición pública de proyectos y planes, asesoramiento jurídico. Esta sección comenzó a funcionar en 1987.

S.Forestal y ENP: Rutas de conocimiento e inspección de Espacios Naturales Protegidos, LICs, zonas boscosas, y zonas puntuales de interés de flora y fauna, repoblaciones, inventarios de flora, censos de fauna.

S.Marina o costera: Como la forestal, aplicado al ámbito de costa y fondos marinos. Rutas, inspección, toma de datos, participación esporádica en "Coastwatch". Peligros latentes: infraestructuras, construcciones, "regeneración" de playas, vertidos, embarcaciones agresivas, sobrepesca.

S.Infantil: Creada recientemente, trata simultáneamente de educar a nuestros pequeños en cuidado del medio ambiente, integrándolos y haciéndolos partícipes. Actividades en la naturaleza, zonas urbanas, campamentos, talleres.

S.Patrimonio: Toma de datos, evaluación de zonas protegidas, determinación de impactos "in situ", denuncias, peticiones de protección, excursiones didácticas a lugares de interés histórico y arqueológico.

S.Transporte: Analiza permanentemente el transporte público, aporta ideas y denuncia errores.

¿Cómo se organiza ATAN?

S.Educación medioambiental: Organiza debates, charlas, exposiciones, talleres, cursos, stands, visitas a asociaciones diversas, colegios.

S.Administrativa: Gestión interna (socios, correspondencia, gastos), archivos (histórico, biblioteca, fotográfico, expedientes).

S.Coordinación: Enlaza todas las secciones, preparativos, conexión con otras asociaciones.

S.Promoción externa y difusión: Publicita y difunde las campañas, acciones, proyectos, publica el boletín, página web, y contacta con los medios, mostrando información y opiniones.

Además de ello ATAN dispone de una **biblioteca** propia sobre temas medioambientales, un exhaustivo **archivo histórico documental** de toda Canarias, y una de las **páginas web** más completas a nivel de medio ambiente de las islas, que viene informando desde 1997.

¿Por qué son necesarias las asociaciones ecologistas?

En el mundo actual, un consumismo desmedido y mal entendido trata de exprimir al máximo los recursos existentes, teniendo en cuenta sólo los posibles beneficios inmediatos, sin pensar en el mañana, ni en los países subdesarrollados.

Es necesario que alguien levante su voz bien alto y nos haga entender que los recursos son limitados y que debemos hacer un uso racional de ellos.

Los grupos ecologistas tratan de velar por los recursos naturales ante ese expolio, de forma que nuestros hijos puedan conocer la naturaleza que nosotros vemos hoy, y disfrutar de la máxima calidad de vida.

Razones para hacerse socio

- La conservación de la Naturaleza y nuestro Patrimonio Cultural requiere la colaboración de todos. Si crees que éste es un motivo importante, no dudes en hacerte socio de ATAN.
- ATAN es una entidad social e independiente, de carácter no gubernamental. Las cuotas de sus socios son sus únicos ingresos regulares.
- Tener una importante cantidad de socios puede permitir a una asociación llevar a cabo sus actividades y, sin depender de ningún apoyo interesado, preservar íntegramente su filosofía.
- ATAN tiene una trayectoria de 39 años de experiencia y está avalada por más de 450 socios.
- Puedes participar en la medida de tus posibilidades y tiempo como socio activo, o simplemente contribuir económicamente.

¡ Anímate! ; Tu ayuda puede ser útil!

