



Movimiento feminista

Ejemplo de la acción de un colectivo histórico en Canarias

Marta Sánchez

David Azubel

Ana Gómez

IDENTIFICACIÓN DEL COLECTIVO

- Centro Municipal San Agustín
C/ San Agustín, N. 54 - La Laguna 38201
- colectivo@harimaguada.org +
<http://www.harimaguada.org>
- Teléfono: 922257904
- **Persona de contacto: Puri Gutiérrez, escritora que pertenece al colectivo desde que se formó en 1978 (insistió en que cualquiera de las personas del colectivo podría habernos atendido)**

¿por qué este colectivo?

- Trayectoria histórica
- Grupos y asambleas feministas posteriores han bebido mucho de Harimaguada.
- Su implicación en las luchas sociales, fundamentalmente en lo que concierne a las desigualdades por razón de sexo y/o género.

Historia : feminismo

HARIMAGUADA

maguada: designa a la adolescente consagrada al culto en la isla de Gran Canaria en la época anterior a la conquista por parte de la corona de castilla.

arimaguada vendría a denominar a la mujer encargada de la educación de las *maguadas* y participar en algunos rituales, siendo una figura muy respetada en el seno de la sociedad prehispanica de Gran Canaria.

CONTEXTO:

El colectivo surge en el contexto del movimiento estudiantil de los años setenta en La Laguna. Aunque vinculadas al Movimiento Feminista, en el que siguen militando indudablemente, ellas orientarán sus preocupaciones al campo de la educación, la sexualidad y la afectividad.

We are the women who are the hero

HISTORIA:

- **EN 1978 surge “Mujer y Educación”, un grupo de personas (“estudiantes que coincidimos en el Movimiento Feminista”) que se organizan en torno al análisis del sexismo en la educación y la Universidad.**
- **El interés del Colectivo será actuar en el campo de la Educación, la Salud y los Servicios Sociales.**

“No de manera puntual con charlas, sino queriendo incidir sobre los modelos tradicionales de reparto de roles sexuales” .

EN 1984 se crea el Colectivo Harimaguada “en el marco de la Escuela de Verano de Canarias y ligado al MRP Tamonate”.

Se organizan en torno a la elaboración de un proyecto que pretende incorporar la Educación Sexual en la escuela.



Algunos AÑOS DESPUÉS, la Consejería de Educación asume incorporar el proyecto a la escuela canaria, "en aquel momento muchos fueron los debates: ¿qué ganamos?, ¿qué perdemos?, ¿y nuestra autonomía?, ¿y nuestros principios dónde quedan?...."

Surge el Programa Harimagua, a través del que personas que pertenecen al colectivo intervendrán en el campo educativo, no sólo con los alumnos, sino con el profesorado y las familias.

tú me quieres rezar
tú me quieres santa
tú me quieres esclavizar
y perdersé, tú me tienes harta
Dijeres bendice

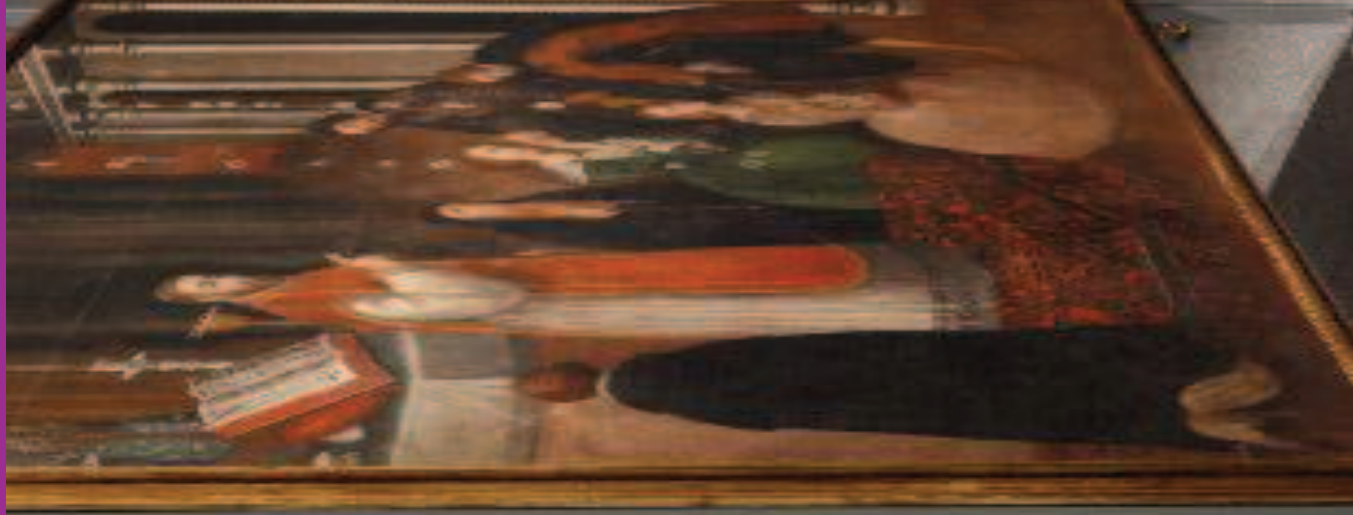

En este sentido, el colectivo como tal, se sitúa al margen de las instituciones, manteniendo una postura crítica frente a las agencias del Estado, sus intereses y sus implicaciones.



- **EN EL AÑO 2004, la Consejería de Educación suprime el servicio que prestaban a la personas del colectivo en la escuela en Canarias**
- **Desde sus inicios el Colectivo Harimaguada ha seguido una metodología asamblearia en la toma de decisiones. Rechazando así, cualquier forma de jerarquización organizativa.**

¿CONTRA QUE “LUCHAN” ENTONCES?

Pedro de Luján (Modos de Educación en la España de la Contrarreforma). Modelo contrapuesto:

**“El marido debe ganar la hacienda, la mujer
allegarla y guardarla”; “el marido celar la honra,
la mujer ser muy honrada”. (Julia Varela, El
Nacimiento de la mujer burguesa)**

<http://www.youtube.com/watch?v=iqfYerQzPsk>

**Cómo esa puesta en práctica reproduce y perpetúa
la estructura de relaciones de género.
(Performatividad de Butler).**

- **Femenino plural**

Diccionario de palabras sabidas e incomprensidas:

- *Género: “lejos de ser una condición de la identidad fija en un sujeto, es una construcción fluida y cambiante que se define a medida que se realiza, en un contexto de discursos científicos, cotidianos, jurídicos y literarios. No hay una identidad de género innata ni natural, sino una “performatividad” de género.”*
- **Sexo**
- **Objetualización del cuerpo femenino**
- **Construcción lingüística**
- **Tópicos y estereotipos**
- **Consecuencias en la construcción de género y sexualidad**

- Promoción de la calidad de vida
- Igualdad
- Construcción de una sociedad más justa, igualitaria y feliz



Que ofrecen?

- **Asesoramiento en sexualidad, educación afectivo-sexual, género y coeducación.**
- **Orientación, información y préstamo gratuito de material de nuestro fondo documental.**
- **Terapia sexual.**
- **Campañas de sensibilización que promuevan una vivencia positiva, saludable y placentera de la sexualidad.**
- **Campañas de denuncia que contribuyan a conseguir políticas sociales que promuevan la calidad de vida afectiva, sexual e integral de las personas.**
- **Elaboración y edición de materiales educativos.**
- **Elaboración y edición de materiales de divulgación.**
- **Cursos de formación, talleres, jornadas.**
- **Colaboraciones con diferentes asociaciones e instituciones para la puesta en práctica de proyectos comunitarios en torno a esta temática.**

ORGANIZACIÓN Y ACTUACIÓN:

Los órganos de funcionamiento del Colectivo son:

- Asamblea General e Insular
- Secretariado General e Insular
- Equipos de Trabajo.

Actuación:

- El ámbito de actuación se limita al marco de Canarias, sin embargo, el Colectivo Harimaguada colabora a nivel del Estado con colectivos y asociaciones del País Vasco y de Navarra.

VINCULACIÓN:

se vincula con otros grupos y movimientos sociales, en los que además militan individualmente:

Colectivos de lucha social (Tahime), de jóvenes

De mujeres

Feministas,

Ecologistas (BenMagec)

En defensa de los pueblos (Comité canario en Solidaridad con los pueblos,

Asociación Canaria de Amistad con el Pueblo Saharaui),

Algunos sindicatos (STEC, CNT),

Está vinculado a la Coordinadora Feminista de Canarias.



La participación sexual en los últimos tres años!

Centro documental

Teléfono información sexual.

Servicio de terapia

Orientación y asesoramiento afectivo-sexual

Charlas divulgación

Jornadas sexualidad.

Cursos de formación

Formación del profesorado

Talleres para familias, jóvenes, migrantes, mujeres

Talleres en centros educativos

Tertulias puntuales

Entrevistas-

Exposiciones y muestras

Intervenciones públicas

Eventos y encuentros

nacionales e internacionales

(Participación en

congresos, forums y debates)

Participación en mesas redondas

¡Dejala entrar!

COLECTIVO HARIMAGUADA

**JORNADAS DE EDUCACIÓN
Y ATENCIÓN A LA SEXUALIDAD:
NUEVOS RETOS**



Lugar:
Ex-Convento de Santo Domingo
Plaza de Santo Domingo, s/n La
Centro del profesorado de La Lag
Avda. Ángel Guimerá s/n La Lag

Fechas: **23 y 24 de SEPTIEN**

Diversidad Sexual
Sexuales

19:30 horas
MARTES 20 SEPT
Ex-Convento de Santo Domingo, La Laguna

SEXUALIDAD
DIVERSIDAD
CIBERS

SEXIPOTESAN

MULTIMEDIA PARA LA EDUCACIÓN AFECTIVO-SEXUAL

Avances y retos en la prevención de la violencia de género en la adolescencia

Ana Gil Rituerto

miércoles 23 de noviembre 18.30h.
sede del Consejo Escolar de Canarias
calle Consistorio 20 La Laguna

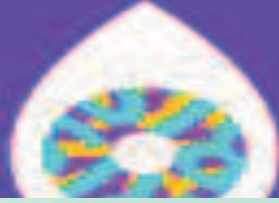

INISTAS
UE (NO) SON



Secretaría de la Mujer de Intersindical Canaria

Donde actúan y a quien va dirigido?

- El ámbito de actuación es fundamentalmente la educación y formación en la sexualidad y la afectividad, enmarcada en el derecho por una vida deseada, digna y saludable.
- A TODAS LAS PERSONAS, sin distinción de etnia, nacionalidad, edad, sexo, género, orientación sexual, clase social... Siendo esto un valor fundamental con el que se identifican y por el que luchan.

Recursos: *personal*

Harimaguada es un colectivo de profesionales en el que trabajan **PSICÓLOGAS, PEDAGOGAS, MÉDICAS, SEXÓLOGAS, PROFESORAS, MAESTRAS Y TRABAJADORAS SOCIALES.**

Son nueve las activistas-militantes que son socias, y **de cuyas cuotas se gestiona el colectivo,** pero el número de implicados se extiende a través de las redes de personas involucradas en diferentes luchas sociales.

Aunque el perfil de género no es determinado, si que en su mayoría son mujeres las que componen el Colectivo.

Recursos: Local

Aunque en principio el local que es sede del Colectivo había sido cedido por el Ayuntamiento de La Laguna y ocurriendo que hace unos años este último suprimió tal acuerdo, dicho local sigue siendo ocupado por Harimaguada.

En el local cuentan con un ordenador, un teléfono, proyector, mesas, sillas... Además, de un fin de documentos materiales informativos y trabajos divulgativos, que constituyen el legado escrito y visual de más de treinta años de acción.

Recursos: financiación

- La financiación del Colectivo se realiza a través de cuotas de las militantes, que son las socias, y que ronda sobre los 1000 euros anuales, de los que casi la mitad cubren los gastos de teléfono.
- El dinero del que disponen se emplea en costear actividades y materiales.

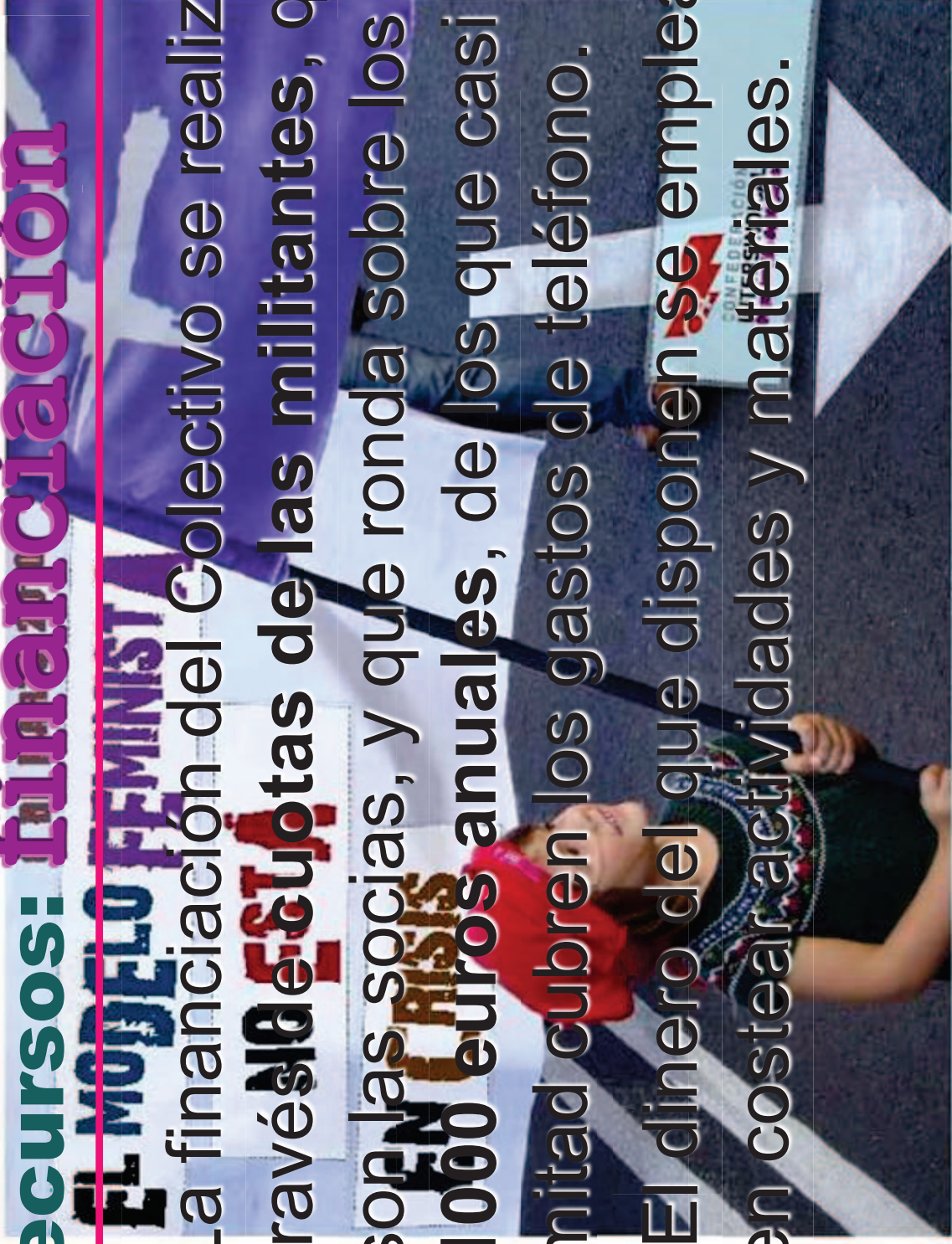

conclusiones



Aunque te
digam loca
por luchar,
tú mujer
lucha

maribelant
8m

